area 101

rivista di architettura e arti del progetto settembre/ottobre 2009

www.area-arch.it

Rivista Bimestrale Poste Italiane SpA - spedizione in abbonamento postale (D.L. 353/2003 (conv. 27/02/2004 n° 46) art. 1 comma 1, DCB Milano - in Italia € 12,00

ISSN 0394-0055

simplicity

Álvaro Siza Vieira, Rudolf Finsterwalder
standardarchitecture
Sanaa
de Miguel Arbonés, Urzelai Fernández
Diller Scofidio + Renfro, James Corner Field Operations
Alberto Campo Baeza
Cherubino Gambardella
UID architects
Martijn de Geus, Philip Mannaerts
TYIN tegnestue
OLGGA architects

Christiane Löhr

design focus
texture

GRUPPO ARCHÉS

FABRICHE DES IDEIS

prêt_à_porter

_avantgarde è un'azienda del Gruppo Archés: la fabbrica delle idee.
Collaborazioni con i più importanti istituti di ricerca,
partnership con le aziende leader di settore,
incentivi al lavoro originale dei progettisti: questo è Archés.
Un gruppo di imprese innovative che ha le proprie radici
nel cuore del Friuli. È così che costanti investimenti nello sviluppo
tecnologico hanno prodotto numerose soluzioni brevettate
e aperto nuove prospettive alle potenzialità dell'architettura.

uffici_Kronospan Italia s.r.l._San Vito al Tagliamento,

complying with D.LSG. 311_06

_sistema_avantgarde: l'architettura prêt_à_porter.
I nuovi uffici Kronospan Italia si vestono di_avantgarde con la firma dello studio A+I. L'incontro della pietra con il cotto dà vita a un rivestimento che respira naturalmente come un tessuto. Libertà di stile e composizione, abbinamenti innovativi di materiali, montaggi semplici e sicuri fanno di_avantgarde il primo sistema modulare ecosostenibile nel campo delle pareti ventilate: in tutte le stagioni.

design: leonarduzzi

partners of avantgarde events

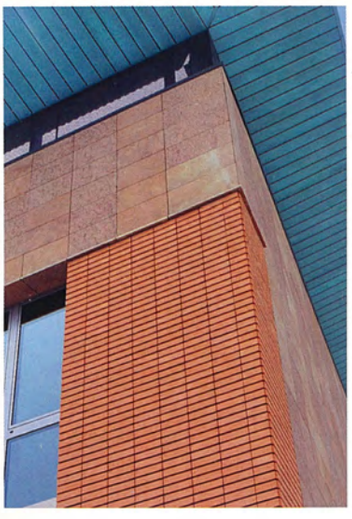

_i materiali di rivestimento sono tutti naturali ed ecocompatibili. In questa realizzazione lo studio A+I ha scelto delle tavelle in pietra Santafiora fiammata, bella e resistente nel tempo, abbinata al listello in cotto Ducale fatto a mano dalle Industrie Pica. Una tessitura perfetta per migliorare le proprietà termoacustiche dell'edificio.

_la modularità del sistema _avantgarde concede ampio spazio alla composizione architettonica perché combina due piani di fissaggio con un ancoraggio puntiforme flottante in un montaggio a secco. La chiave brevettata in polimero composito è prodotta in esclusiva da Fischer. Con l'interazione tra camere d'aria a profondità variabile e il coibente ad alta prestazione Lape, si ottiene una perfetta ventilazione e un elevato risparmio energetico.

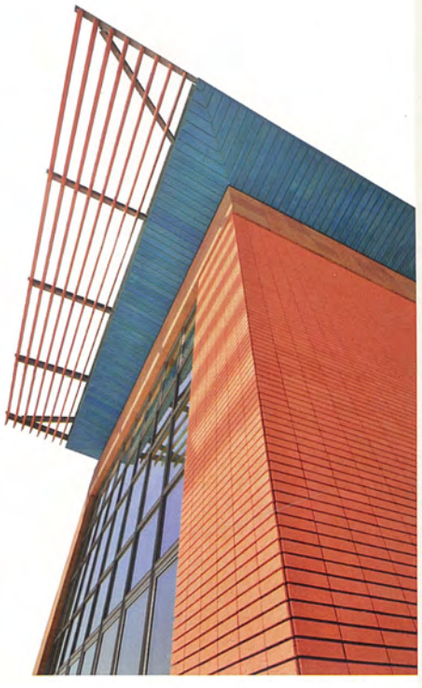

_il progetto dello studio A+I per Kronospan Italia mostra un elemento monolitico semplice dove l'organizzazione degli spazi e le scelte dei rivestimenti sono in armonia coi principi della bioclimatica. L'originalità estetica è nel gioco di luci e ombre generato dai diversi spessori dei riquadri montati, oltre che nella pietra non più portante ma portata, sollevata dalla superficie pavimentale.

Gruppo Archés
_soluzioni integrate per l'edilizia

Chenna
_rivestimenti in composito legno_plastica

DuPont™ Corian®
_superfici ad alte prestazioni

Eurostands
_store e design location

Fischer Italia
_sistemi di fissaggio

Industrie Pica
_laterizi

Lape Basf
_isolanti

New Stone
_pietra ricomposta

Rubner
_rivestimenti in legno

Santafiora Pietre
_pietre naturali

Tal Italia
_illuminotecnica

in collaborazione con:

fischer I SISTEMI DI FISSAGGIO · LAPE POLISTIRENE ESPANSO INDUSTRIA & EDILIZIA · pica · SANTAFIORA PIETRE

per saperne di più www.avantgardesystem.it

Avantgarde s.r.l.
sede legale:
via Spilimbergo, 231
33035 Martignacco (UD)
tel. +39 0432 658211
fax +39 0432 678527

atelier_avantgarde
c/o Politecnico di Milano
via Durando, 10
20158 Milano (MI)
tel. +39 02 23997192
fax +39 02 23997193

avantgarde
sistemi per pareti ventilate

_avantgarde è un'azienda del Gruppo Archés

pierluigi giordano_mauro bellinzani

A+I_architettura+ingegneria_Oderzo (TV)

collaboratori: alberto fogliato_sara rizzo_linda pezzutto

maîtres_à_penser

avantgarde
sistemi per pareti ventilate